

地域おこし協力隊配置要望書

重地地区では、以下の理由に基づき、令和元年度において「地域おこし協力隊」(以下、隊員)の配置を要望します。また、隊員の受入体制に十分な整備をしていることを併せて申し添えます。

地域の目標	<p>各種イベント企画・参加                  農家体験時旧倉俣小学校を宿泊所として利用                  旧倉俣小学校利用でワークショップ開催                  地域農産物の営業及び販売                  空き家を利用して移住者を呼び込む                  地区内に住み続けてほしい</p>																
隊員にして欲しい仕事	<p>【全隊員共通の活動】                  地区との関係づくり</p> <ul style="list-style-type: none"> <li>・道普請のほか、各種集落行事に参加すること</li> <li>・地区の活動を支援するなかで、地区への理解を深めること</li> <li>・地区で何か困りごとがあれば、親身になって相談に乗り、可能であれば支援すること</li> </ul> <p>【4 集落の活動支援】</p> <table border="1"> <thead> <tr> <th></th> <th>目標 (地区の将来像)</th> <th>今、協力隊がやるべきこと</th> <th>活動比率</th> </tr> </thead> <tbody> <tr> <td>1</td> <td>若者が住みやすい地区にする</td> <td>4 集落をつなぐイベントの企画・開催</td> <td>40%</td> </tr> <tr> <td>2</td> <td>集落の活性化</td> <td>地域の子供と老人・集落民をつなぐ役割</td> <td>40%</td> </tr> <tr> <td>3</td> <td>老人世帯の手伝い</td> <td>老人の送迎等 (病院や買い物等)</td> <td>20%</td> </tr> </tbody> </table> <p>【その他の活動】                  新潟県及び十日町市からの情報収集 6次産業の企画等 農産物等県外ルート確立</p>		目標 (地区の将来像)	今、協力隊がやるべきこと	活動比率	1	若者が住みやすい地区にする	4 集落をつなぐイベントの企画・開催	40%	2	集落の活性化	地域の子供と老人・集落民をつなぐ役割	40%	3	老人世帯の手伝い	老人の送迎等 (病院や買い物等)	20%
	目標 (地区の将来像)	今、協力隊がやるべきこと	活動比率														
1	若者が住みやすい地区にする	4 集落をつなぐイベントの企画・開催	40%														
2	集落の活性化	地域の子供と老人・集落民をつなぐ役割	40%														
3	老人世帯の手伝い	老人の送迎等 (病院や買い物等)	20%														
理想の隊員像	<p><input type="checkbox"/>向いている人柄、必要なスキル</p> <ul style="list-style-type: none"> <li>・優しく人づきあいが上手な方 (女性であれば尚良し)</li> <li>・田舎を好きな方</li> <li>・高齢者を嫌がらない方</li> </ul> <p><input type="checkbox"/>メッセージなど</p> <ul style="list-style-type: none"> <li>・複数人でも受け入れ可能 (友人等で来る場合シェアハウスができる家)</li> <li>・空き家複数軒有り</li> </ul>																

世話人	世話人とは、協力隊と地区をつなぐ役割を担う人材のこと 世話人は、男女各1名以上つける	
	①	住所： 氏名：.....
	②	住所： 氏名：.....
	③	住所： 氏名：.....
隊員に紹介する住居	住居住所	十日町市重地丁 2433
	家賃額	15,000円 家主 廣田 智
	修繕の必要	<input type="checkbox"/> なし <input type="checkbox"/> あり ( )
	駐車場	<input checked="" type="checkbox"/> 無雪期： 2台分 1台車庫有 (農作業時使用不可) <input checked="" type="checkbox"/> 有雪期： 2台分 1台車庫有
	除雪を要する箇所	<input checked="" type="checkbox"/> 駐車場 <input type="checkbox"/> 私道 (mくらい) <input checked="" type="checkbox"/> 屋根 ※落雪式のため不要 / 落雪式だが一部屋根の雪下ろしが必要 <input checked="" type="checkbox"/> 住宅周辺敷地 (屋根から落ちた雪の処理含む)
	トイレ	<input checked="" type="checkbox"/> 洋式 <input type="checkbox"/> 和式 <input type="checkbox"/> 水洗 <input type="checkbox"/> 簡易水洗 <input checked="" type="checkbox"/> その他 ( )
	風呂	<input checked="" type="checkbox"/> 浴槽 <input checked="" type="checkbox"/> シャワー
その他、写真からわからないこと		

添付資料：募集ホームページ掲載用の資料一式

- 地区の現状がわかる写真
- 世話人の写真 (全員分)
- 住居の詳細がわかる写真
- 募集のキャッチフレーズ

(右スペースに記載)

田舎好きの方

※拠点担当者処理欄 隊員住居について目視し、確認しました。 令和 年 月 日 支所・公民館 (職名・氏名)	㊟
--	---

隊員年間活動計画

期間		具体的な活動概要
第1期	4月	各種イベント企画・開催 (花見等)
	5月	各種イベント企画・開催 (農業体験・田植え等)
	6月	各種イベント企画・開催 (大池まつりサポート等)
第2期	7月	各種イベント企画・開催 (納涼会等)
	8月	各種イベント企画・開催 (各種イベント・4集落祭り・川っぺり音楽祭)
	9月	各種イベント企画・開催 (農業体験・稲刈り)
第3期	10月	各種イベント企画・開催 (農業体験・稲刈り)
	11月	各種イベント企画・開催 (ゆくら収穫祭)
	12月	各種イベント企画・開催 (
第4期	1月	各種イベント企画・開催 (雪国体験・かまくら作り・鳥追い等) 老人世帯病院等の送迎
	2月	各種イベント企画・開催 (雪国体験等) 老人世帯病院等の送迎
	3月	各種イベント企画・開催 (雪国体験等) 老人世帯病院等の送迎



金沢方面

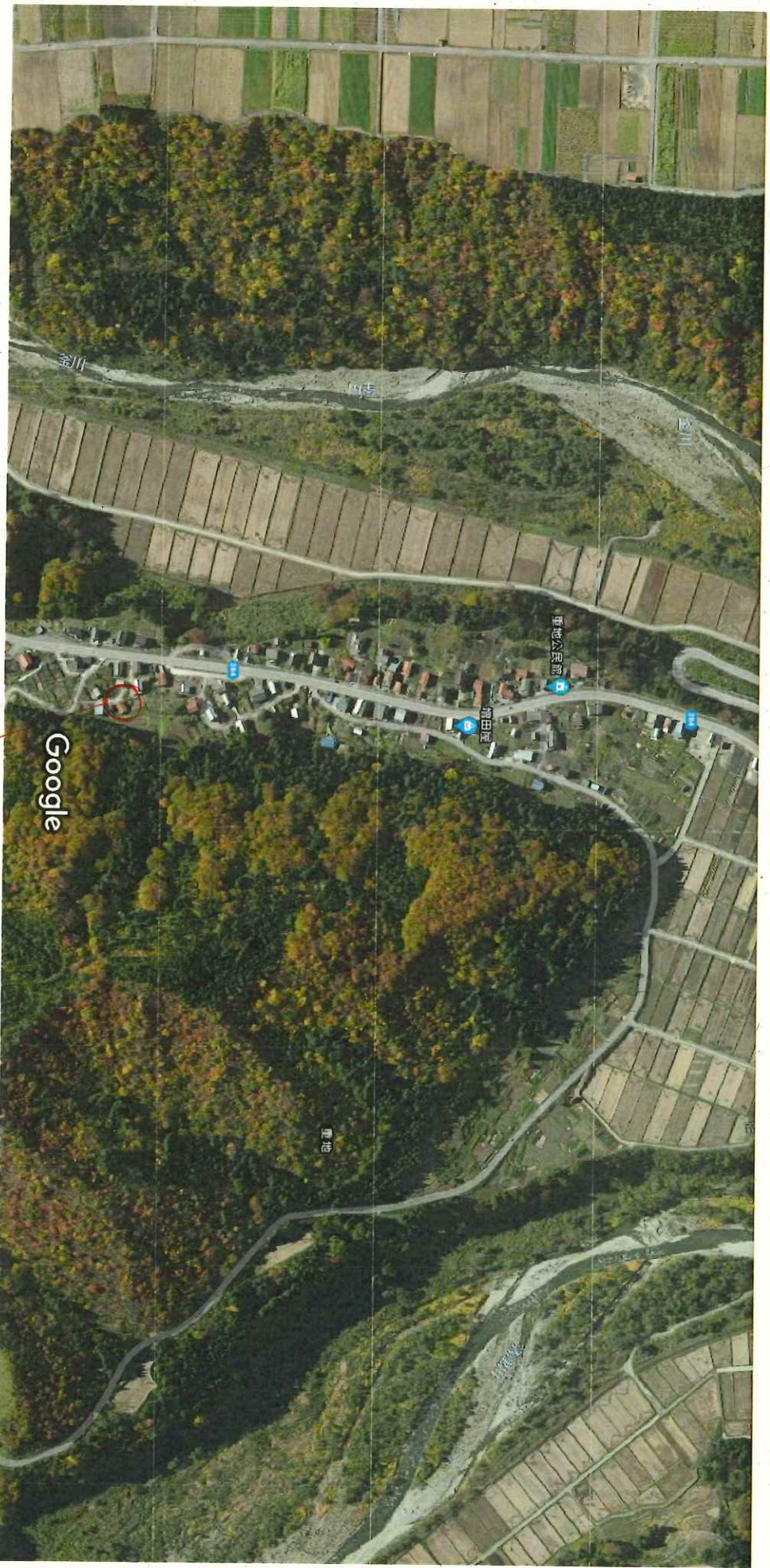

田代方面  
自宅

画像 ©2020 Maxar Technologies, 地図データ ©2020 100 m



倉庫方面

種自宅 車庫 (1台分)



田代方面

地図データ ©2020、地図データ ©2020

10 m



廣田 智 宅

全体



玄関正面



作業所兼車庫



廣田 智 宅

居間



台所



トイレ小



トイレ大



廣田 智 宅

浴室

